

VERDE

SOMHER DARWIN VERDE

Reg. MX 1101422993 Nacido: 22/05/2012

Jade X Whistler.



Giprat Belles Jade-ET
Genesis Whistler Darwin CAN EX-90 EEEEE-2E
5-08 2x 365d 18,118m 4.8% 869f 3.8% 694p

Bonnyburn Ali Whistler
Genesis Imperial Darby CAN VG-85
2-04 2x 307d 8,558m 5.3% 454f 4.1% 348p

Meadow Lawn J Imperial 50R-ET
Willowside Top Darlene 27W CAN VG-86
7-01 2x 333d 14,958m 5.0% 747f 4.0% 604p

- ★ Un pedigrí con gran influencia en tipo.
- ★ Madre EX con buena producción y los siguientes premios:
 - 5th Jr. 3-Yr-Old, Royal Winter Fair 2000
 - Nom. All Canadian Jr 3-Yr-Old 2000
 - 6th 4-Yr-Old, World Dairy Expo 2001
 - 3rd 4-Yr-Old, Royal Winter Fair 2001



BELLO

DU FJORD BELLO-ET

Reg. MX 0668 A.SINIIGA 0000109488

Nacido: 22/02/2010 Action X First Prize.



- ★ Un pedigrí con una excelente combinación de producción y tipo.
- ★ La madre fue # 1 entre las mejores vacas de LPI en Canadá (04/10).
- ★ La abuela materna fue # 5 entre las mejores vacas LPI en Canadá (04/10).

Forest Glen Avery Action-ET
Lencrest Fprize Belle VG-88
2-07 2x 365d 23,832 1,118f 4.7% 941p 4.0 %

Bovi-Lact First Prize-ET
Piedmont Declo Belle EX-94
5-03 2x 365d 27,150 1,343f 5.0% 1,065p 3.9%

Barbs MBSB Declo
Rock Ella Brook Belle-ET EX-93
4-05 2x 322d 20,091 1,162f 5.8% 811p 4.0%

- ★ Importado de Canadá.
- ★ El padre es:
 - # 3 en Tipo y en Compuesto de Ubre en USA (12/10).
 - Uno de los 100 mejores toros en JPI en USA (12/10).
 - Sobresaliente en ubres posteriores.



TEX

NORSE STAR **TEXAS** N142-ET
 Reg. MX 0000210658 Nacido: 12/02/2015
Texas X Legal.



- ★ **Importado de USA.**
- ★ **Jersey con prueba Genómica.**

Heartland Irwin Texas-ET
 Ahlem Legal Haley 36102
 1-10 2x 305d 18,730m 4.8% 894f 3.5% 662p

Tollenaars Impuls Legal 233-ET
 Ahlem latola Hailey 32009
 1-10 2x 248d 13,590m 4.8% 648f 3.5% 474p



USA-D, 04/2016

Producción:

TORO GENÓMICO

Leche Lbs.	Grasa %	Grasa Lbs.	Prot. %	Prot. Lbs.	Conf. %	NMS	CM\$
674	-0.09	16	0.01	26	68	262	272

VP 3.1

CCS 2.97

TPH -1.5

HA-, 04/2016

PTA TIPO +1.40

JPI 111

69%C

JUI 18.1

Estatura							0.80
Fortaleza							0.40
Carácter Lechero							1.00
Angulo de Anca							0.40
Ancho de Anca							0.30
Patas Vista Lateral							-0.10
Angulo de Pezuña							0.50
Ubre Anterior							1.40
Altura Ubre Post.							1.80
Ancho Ubre Post.							1.40
Ligamento Central							0.20
Profundidad de Ubre							1.60
Coloc. Pezones Del.							0.50
Largo Pezones							-0.10
	-2	-1	0	+1	+2		

YPSO

NORSE STAR **CALYPSO** N144-ET
 Reg. MX 0000210657 Nacido: 13/02/2015
Calypso X Ace.



- ★ **Importado de USA.**
- ★ **Jersey con prueba Genómica.**

Ahlem Prescott Calypso-ET
 Hilltop Ace Morgan
 4-03 3x 305d 26,690m 4.8% 1,284f 3.6% 954p

Senn-Sational Paramount Ace
 Hill Top Impuls Monique
 2-10 2x 305d 11,730m 5.0% 582f 3.6% 421p



USA-D, 04/2016

Producción:

TORO GENÓMICO

Leche Lbs.	Grasa %	Grasa Lbs.	Prot. %	Prot. Lbs.	Conf. %	NMS	CM\$
1057	-0.08	34	-0.06	25	70	298	285

VP 2.4

CCS 3.05

TPH 0.8

HA-, 04/2016

PTA TIPO +1.90

JPI 116

70%C

JUI 9.6

Estatura							0.50
Fortaleza							0.20
Carácter Lechero							0.70
Angulo de Anca							-0.40
Ancho de Anca							0.30
Patas Vista Lateral							0.10
Angulo de Pezuña							0.10
Ubre Anterior							0.40
Altura Ubre Post.							1.10
Ancho Ubre Post.							0.90
Ligamento Central							0.40
Profundidad de Ubre							0.80
Coloc. Pezones Del.							0.40
Largo Pezones							0.20
	-2	-1	0	+1	+2		



GPE BEAMER METEORO

Reg. 101427 A.SINIIGA 2210240261

Nacido: 07/06/2012 **Beamer X Jetson.**



METEORO

Emic Gord Beamer
Gpe Jetson Alicia 2613
4-00 2x 286d 21,790m 3.7% 800f 3.9% 857p

Fick Lottie Jetson-ET
Gpe Perot Lucia 1704
5-07 2x 288d 24,046m 4.3% 969f 3.1% 756p

Top Acres Emory Perot
Telleen Denmark Ashlie T041

★ Un pedigrí que combina tipo y producción.

VIPER

LA RAINBOW SWEET VIPER

Reg. USA 68165370 A.SINIIGA 0000210659

Nacido: 03/01/2015 **Cadence X Wonderment.**



USA-D, 04/2016

Producción:

TORO GENÓMICO

Leche Lbs.	Grasa %	Grasa Lbs.	Prot. %	Prot. Lbs.	Conf. %	NM\$	CM\$
922	0.05	48	0.01	34	60	375	390

VP 3

CCS 2.84

TPH -1.1

HA-, 04/2016

PTA TIPO +0.60 PPR 150 63%C UDC 0.03

Estatura							0.60
Fortaleza							0.50
Carácter Lechero							0.80
Angulo de Anca							-0.50
Ancho de Anca							0.10
Patás Vista Lateral							0.40
Patás Vista Posterior							0.30
Angulo de Pezuña							0.50
Ubre Anterior							0.70
Altura Ubre Post.							-0.10
Ancho Ubre Post.							-0.10
Ligamento Central							-0.10
Profundidad de Ubre							-0.50
Coloc. Pezones Del.							0.00
Largo Pezones							-0.40

- ★ Importado de USA.
- ★ Suizo con prueba Genómica.

Shiloh Brookings Cadence-ET
La Rainbow Sweet Vision-ET

Top Acres C Wonderment-ET TM
La Rainbow Sweet Viena-ET

R Hart Protein Excite-ET
La Rainbow Sweet Margarita



BONUS

LA RAINBOW SWEET **BONUS-ET**
 Reg. USA 68166223 A. SINIIGA 0000210660
 Nacido: 20/02/2015 **Cadence X Zeus.**



USA-D, 04/2016

Producción:

TORO GENÓMICO

Leche Lbs.	Grasa %	Grasa Lbs.	Prot. %	Prot. Lbs.	Conf. %	NM\$	CM\$
771	0.01	33	0.01	28	60	329	340

VP 3 CCS 2.85 TPH -1.2

HA-, 04/2016

PTA TIPO +0.50 PPR 126 61%C UDC 0.41

Estatura						0.80
Fortaleza						0.50
Carácter Lechero						0.50
Angulo de Anca						0.00
Ancho de Anca						0.00
Patas Vista Lateral						0.10
Patas Vista Posterior						0.10
Angulo de Pezuña						0.40
Ubre Anterior						0.60
Altura Ubre Post.						0.50
Ancho Ubre Post.						0.30
Ligamento Central						0.10
Profundidad de Ubre						0.40
Coloc. Pezones Del.						0.20
Largo Pezones						-0.90



MADRE

- ★ Importado de USA.
- ★ Suizo con prueba Genómica.
- ★ Madre Excelente 91.
- ★ Abuela Materna VG 89.

Shiloh Brookings Cadence-ET
 La Rainbow Sweet Breeze EX 91
 03-03 358d 2x 26,580 4.4% 1,167f 3.6% 970p

Red Brae Prelude Zeus M
 La Rainbow Sweet Brilliance VG 89
 04-05 365d 2x 30,600

R Hart Protein Excite-ET
 La Rainbow Sweet Margarita



RSF.- KRISNA **GORI** DEL SONIDO
Reg. 687941 A.SINIIGA 2712066874
Nacido: 24/04/2013 **Maestro X Crisuve.**

GORI



- ★ **Excelente fertilidad.**
- ★ **Una buena opción para vacas repetidoras.**

RV.- Maestro – HBPQHNQ I.A.
RSF.- Crisuve del Sonido

RSF.- Draco del Sonido T.E.
JSDH.- Mancha de Tutullija

RV.- Gandi-BKSABCNP
JSD.- Azucena I.A.

AAS.- COMANDANTE

Reg. 689590 A.SINIIGA 3061567216

Nacido: 05/03/2013 Submarino X Miss.

COMANDANTE



ATCH.- Submarino
AAS.- Miss 248/7

AAS.- Guanajuatense
AAS.- Indira

GTG.- Diputado
AAS.- Bella

- ★ Excelente fertilidad.
- ★ Una buena opción para vacas repetidoras.
- ★ Proveniente de la Ganadería Abe Americus Schwars.

MAS.- BARICUATO

Reg. 688464 A.SINIIGA 3061558072

Nacido: 12/07/2012 León X Mezcala.

BARICUATO



MAS.- León
MAS.- Mezcala

MAS.- Janitzio I.A.
MAS.- Comala

MAS.- Sugarland's Fermanso 12
MAS.- Teponaxtla

- ★ Excelente fertilidad.
- ★ Una buena opción para vacas repetidoras.
- ★ Proveniente de la Ganadería Marcos Americus Sucesores.

ALEX

MR GOLDEN LINK 2282-TE

Reg. en trámite Nacido: 19/03/2002

Mr Golden Link 5165 X Ms River Hills F9020.Mr Golden Link 5165 ET
Ms River Hills F9020 ETBaer 13758-60
Glattbrugg RillaRigo 25682-97
Struessli 9728-60

- ★ Importado de USA.
- ★ Fullblood Original Braunvieh.
- ★ Excelente opción para cruzamientos.

VOLKER

MP1350

Reg. M223281 A. SINIIGA 2210240258

Nacido: 25/02/2013

Costa X Soberano.

- ★ 38 Kg de peso al nacer.
- ★ 297 Kg de peso a los 205 días.
- ★ "Campeón Becerro" Expo Ganadera Regional León 2014.

BLANC

MV 05
Reg. MCP 198990 A. SINIIGA 1101371046
Nacido: 05/03/2011 **Ramsés X Puerto.**

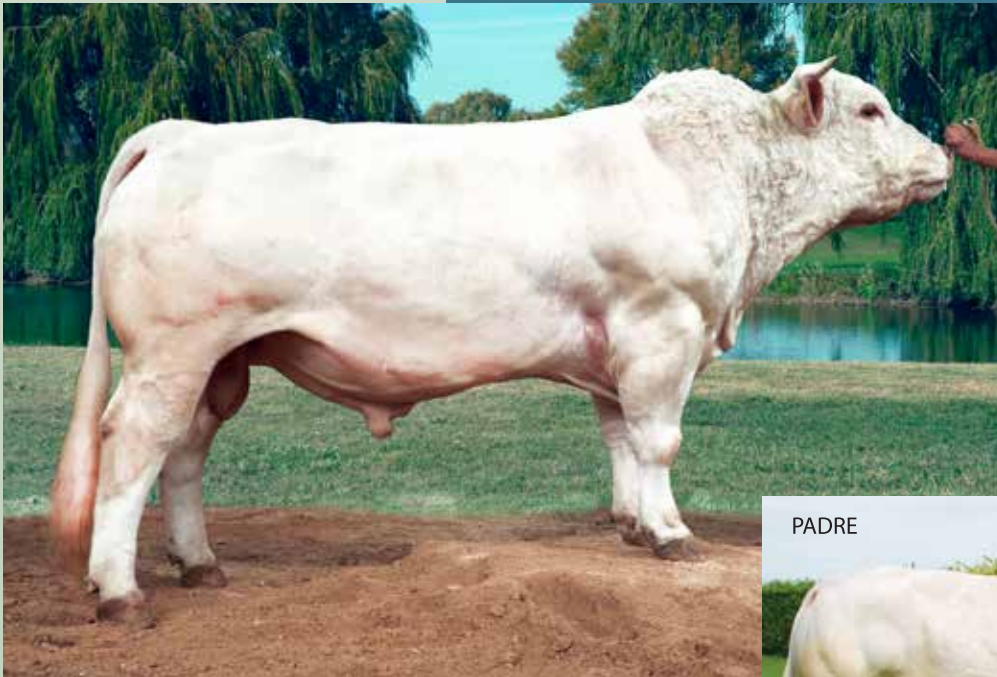

Ramsés
HDEL Gaviota 126

HDEL Mónaco Puerto
HDEL Flor de Laurel

Laurel
S Flor

PADRE



- ★ Hijo de Ramsés, un excelente ejemplar francés.
- ★ Peso al nacimiento 45 kg.
- ★ Peso al destete 277 kg.
- ★ Peso al año 320 Kg.
- ★ Excelente opción para cruzamientos.

SHANK

SRD SHANK
Reg. 5659 A. SINIIGA 0000197330
Nacido: 27/09/2013 **Captain X Freshman.**



4768 Captain De Somme LKM6W
2368 Snowbunny LKM18N

2871 R & P Freshman Gus
2101 Stephens Snowey Eve

BBC105 Gribouille De La Bonne Raie
Fenton Fair Lady

- ★ Importado de USA.
- ★ Crías con muy buen rendimiento en canal:
 - Hasta 20% más de carne.
 - Hasta con 10% menos de hueso.
 - Hasta con 30% menos de grasa.
- ★ Raza utilizada para cruzamientos terminales.

EL SALITRILLO **CAMARO 1315**

Reg. 44150ASO A.SINIIGA 1101483333

Nacido: 09/08/2013 **Camaro X El Socio.**

CAMARO



SS A V Camaro 9272
HBS Negrita Burguesa Carmina 5

HBS El Socio 0700
HBS T. Burguesa Carmina 396

N Bar Emulation Ext
Tapalpa Burguesa Carmina 174

- ★ **Facilidad de parto.**
- ★ **Excelente fertilidad.**

LEON **RED KING A54**

Reg. 41974ASO A.SINIIGA 1001483778

Nacido: 13/04/2013 **King X Duchess.**

RED KING



LCOC King 1907W
Leon Duchess M16

Andras Magnum 730
D'Leo Duchess E 48

S Caps Contender 3 of RWR
D'Leo Duchess Butier K69

- ★ **Facilidad de parto.**
- ★ **Una buena opción para vacas repetidoras.**

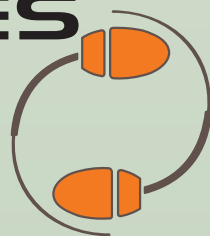

Las mejores mezclas para vacas repetidoras
y para preñar vacas difíciles...



1 PEGADOR

Ideal para conservar la producción de leche en la siguiente generación.

GYR / JERSEY / SUIZO AMERICANO



2 PEGACARNE

Lo mejor para engordar crías en la siguiente generación.

ANGUS / SIMMENTAL / CHAROLAIS



3 PEGAJERSU

Excelente opción para conservar las bondades de estas razas.

JERSEY / SUIZO AMERICANO



4 SUPERLECHE PLUS

Mezcla de semen de Bandello, Boaz, Ekkel y Jacob.

4 TOROS ALTOS EN PRODUCCIÓN



LimPer se coloca, sin lugar a dudas, a la vanguardia en la industria de la inseminación artificial mexicana, con los mejores equipos para el procesamiento del semen congelado y por la gran calidad y variedad de los sementales.

***El semen es envasado en las dos presentaciones, 0.5 ml. (tradicional) y 0.25 ml. (minipajilla).**

***Rotulación de pajillas con tecnología láser.**

***Todas las dosis son evaluadas con el analizador "IVOS", lo cual garantiza que el semen que comercializamos reuna todas las características necesarias para una exitosa inseminación artificial.**

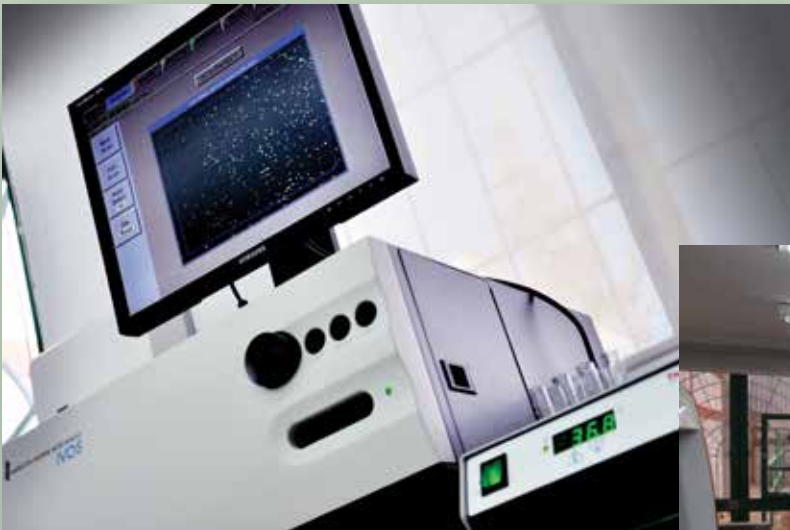

www.limper.mx

27 de septiembre Manzana 7 Lote 18,
Col. Independencia, C.P. 76140,
Querétaro, Qro.

Tel y Fax: (442) 220-8304 y 246-7218

E-mail: lim_per@hotmail.com



LimPer

Congelaciones Profesionales s.a. de c.v.